

# Nesher Israel Cement Enterprises – Upgrading software systems

Gilad Doctori - Director of the Electricity and Control Division



CONTEL TECHNOLOGIES  
for Smart Manufacturing



נשר ספּעלי סולט ישראליים בע"מ  
NESHER ISRAEL CEMENT ENTERPRISES LTD.

# About Nesher

- The largest cement producer in Israel - producing 6 million tons a year
- Nesher Ramla - 7 cement mills and 2 production lines (kilns)
- Nesher Haifa - 3 cement mills
- Production 24X7 - 365 days a year
- A total of 314 employees





# The process of cement production - in two stages



Grinding (טחינה)

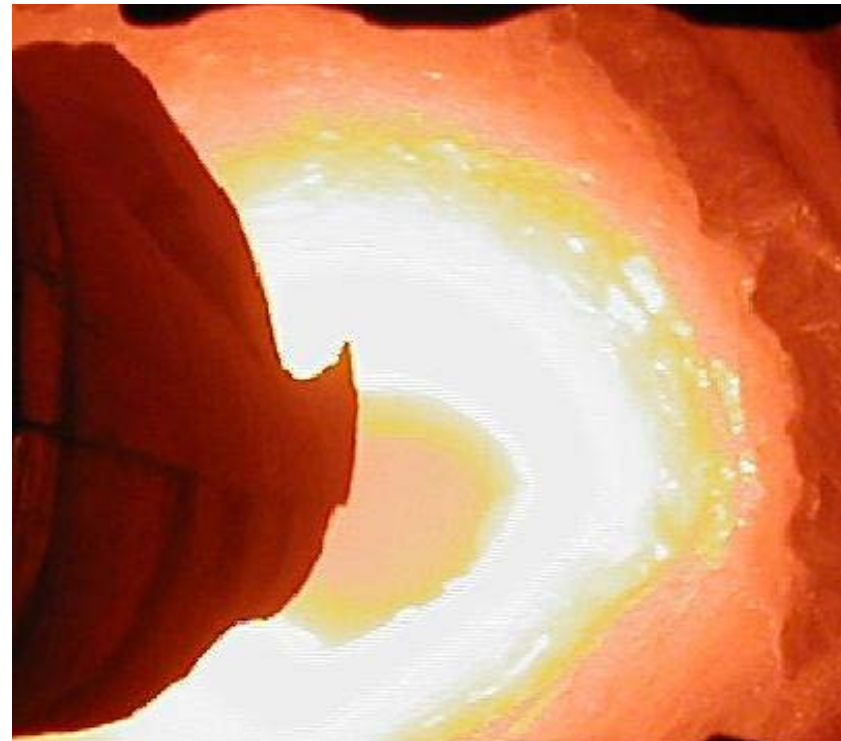

Klinker (קלינקר)

# Consumption of cement in Israel

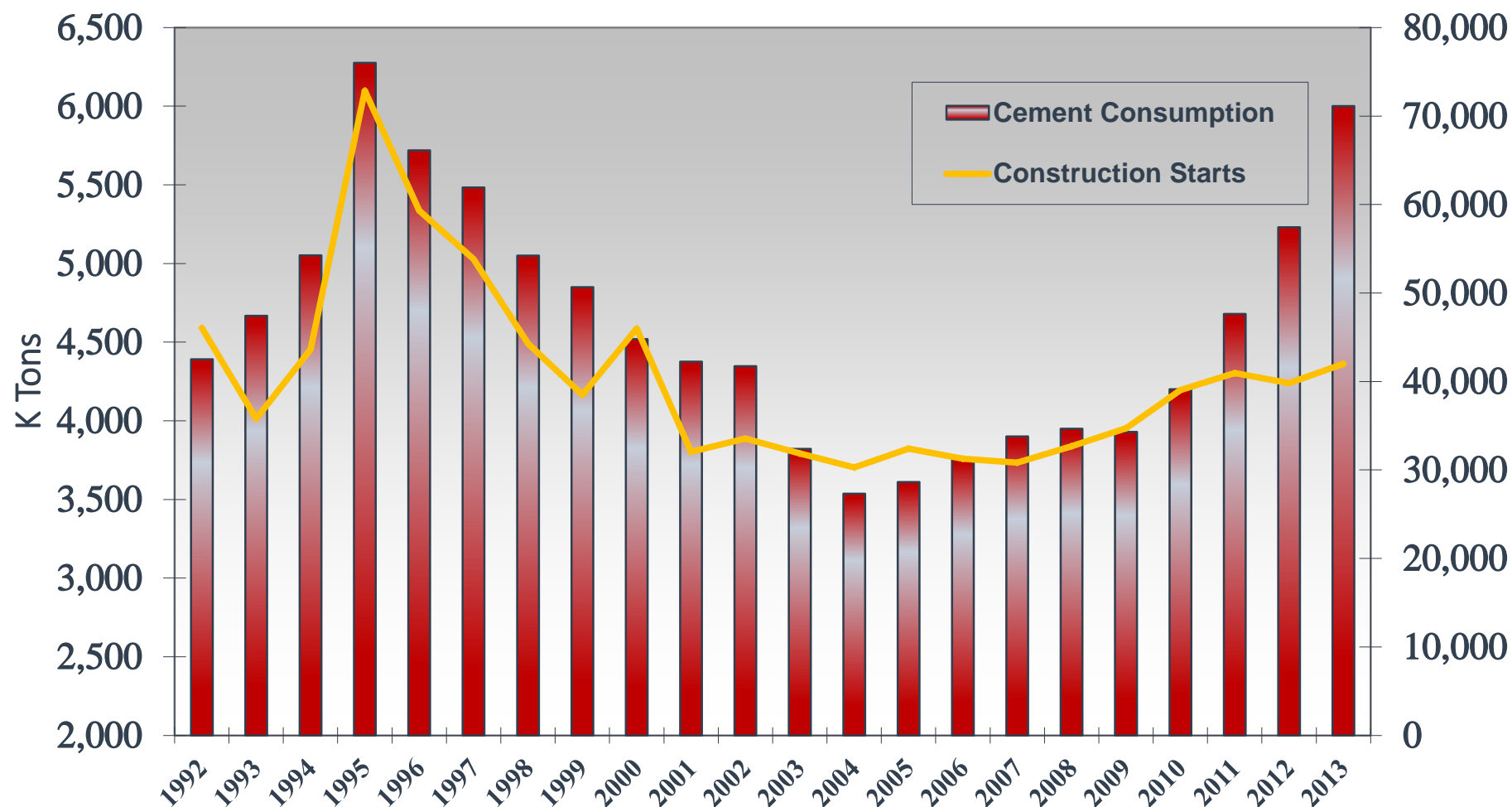



# Power systems



- Working Voltage - 161KV
- Power - 80 MW
- Gas power plant with a capacity of 125 MW
- A large mill engine with a capacity of 5.5 MW





# Monitoring systems

- 40 analysis and sampling systems for process control of ABB - CONTEL for environmental protection
- Sampling systems for high dust and temperature quantities

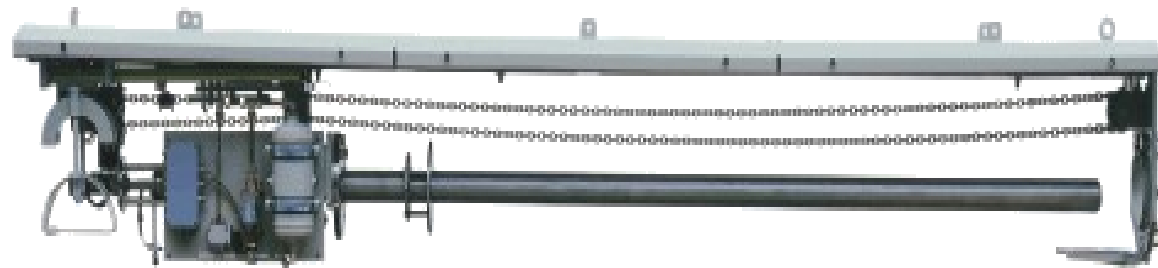



# Centralized control of 40 analyzers using Analyze IT software

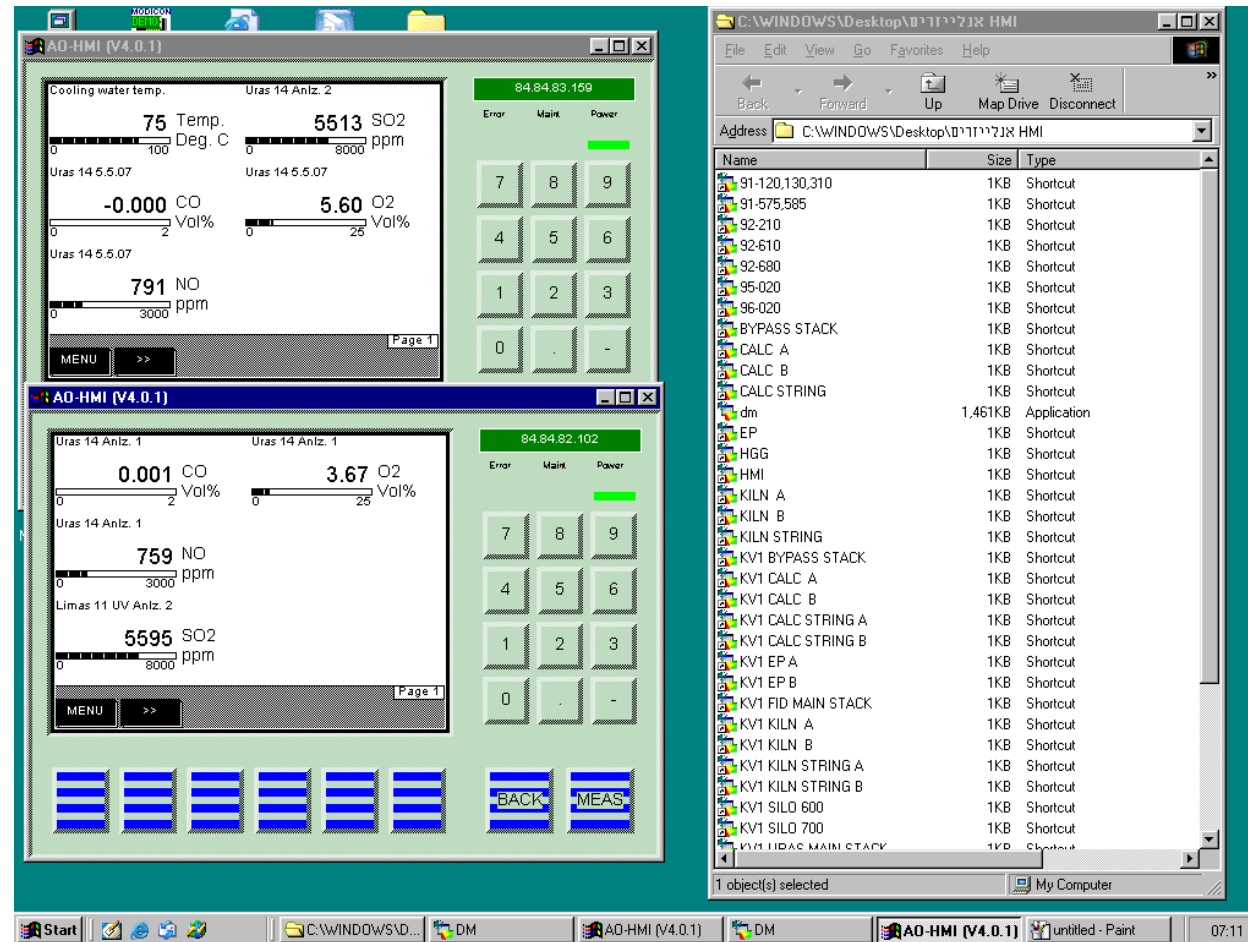

# Control Systems



- The factory has over 80 thousand control points (IO)
- 80 Schneider Controllers
- An old HMI system – PCIM
- VMWare-based server rooms
- DR Site
- Ethernet-based operational communications network, and MODBUS PLUS





# Scope of an old HMI system - PCIM



- 7721 HMI views for conversion
- 3 servers
- 80 workstations



# The starting point before project

- An outdated HMI system
- System has been declared - End-Of-Life
- Lack of managerial and operational information
- Difficulties in system maintenance
- No standards
- Audit Trail - Who made changes? What were they? Where? when?
- An outdated computer system
- Lack of statistical tools / data analysis capabilities





# The Goal

**Technological upgrading  
and integration of tools for operational efficiency**



# The Project process

- Establishment of work teams
- System requirements definitions
- Define project goals
- Mapping users and utilities
- Define topics for improvement
- Required added values
- RFP publish and Request for Quotation

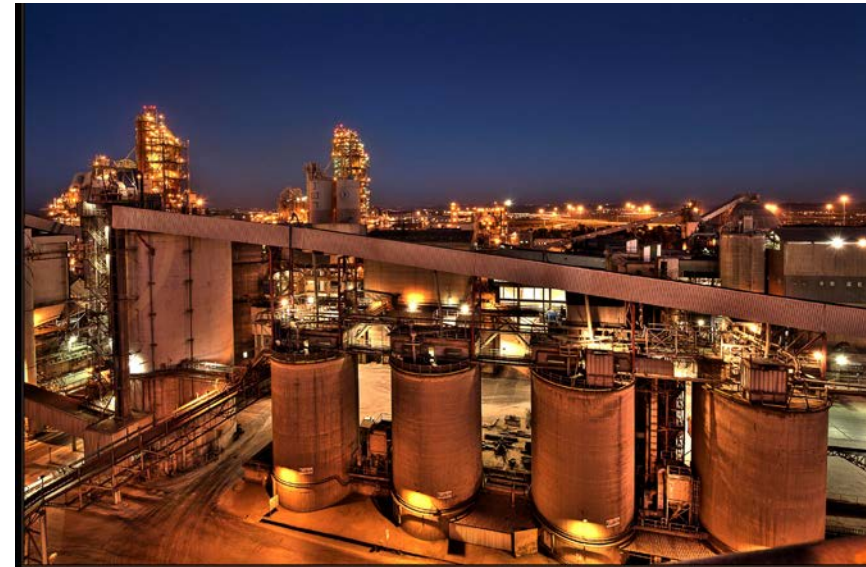



- Get quotes - 6 different vendors
- Presentation of the systems by the suppliers
- Meetings with application teams
- On-site customer visits
- Signing a contract with the chosen supplier – Contel
- Application of Rockwell Automation's Factory Talk system according to a working program

*FactoryTalk*®



# Project Management



- Work plan - distribution to application packages
- Appointment of project manager
- Parallel application
- Application on the Nesher site - Contel team with 5 engineers
- Detailed Design
- Establishing new computer infrastructures
- Commitment of Management level - supplier - customer - periodic management meetings





# Set up object libraries

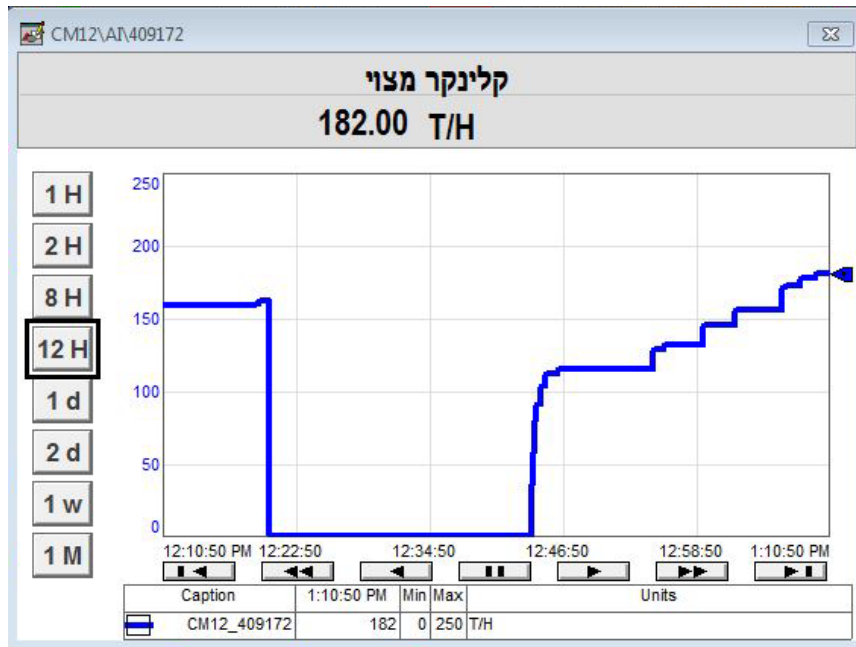

אובייקט לכניסה אנלוגית

- Characterization of object libraries
- Involve key users in the process
- Maintaining application standard





תפריט ראשי

5/4/2017 12:55:09 PM

טחנת מלט 12-מסך ראשי

NESHERPRO\CONTEL



טחנת מלט 12

▼

תקשורות

PID

מינון

אפר

הזנות

מזרז

טחנה

ספרטור

כללי

גלילים

סילוסים

מגדל קירור

מדחסי שירות

מפוח טחנה

מנוע טחנה

גיר

קבוצות

תאורה

רשמים

התראות

גבס.כ  
13.0  
10.0לואיזה  
066סיגים  
4.0  
4.0

043

אבן 12  
4.0  
6.0

023

אבן 11  
4.0  
3.0

003

קלינקר  
130.0  
129.0

008

190

166

133

171 °C

459

13

080-10

5 A

081-10

13 A

080-10

17.8 A

160-10

161-10

356-50

355-10

355-20

342-10

47 רצוי

42 מצוי

0.0 רצוי

0.0 מצוי

פרוסולפט

0.0 רצוי

0.0 מצוי

מזרז

47 רצוי

42 מצוי

0.0 רצוי

0.0 מצוי

בקרת מים

בקרת תהליך

בקרת טמפ'

בקרת לחץ

גלילים ראשיים

גלילים משניים

70 Bar

הזנות

הפעל

הפסק

הפעלה

תהליכית

תהליכית

עצירת טחנה וקירור

ניקוי מסועים

השלת עומס

מילוי מסועים

0000

365-10

367-50

0000

352-10

351-10

351-20

80 רצוי

10.7 A

167.0 רצוי

167.0 מצוי

T/H תפוקה

5.0

REJECT

5.0

סיחור

16 A

0000

345-10

298-10

63 A

0000

345-10

346-51

346-10

344-70

344-10

344-50

344-10

344-10

344-10

344-10

344-10

344-10

344-10

344-10

344-10

344-10

344-10

344-10

344-10

344-10

344-10

344-10

344-10

344-10

344-10

344-10

344-10

344-10

344-10

344-10

344-10

344-10

344-10

344-10

344-10

344-10

344-10

344-10

344-10

344-10

344-10

344-10

344-10

344-10

344-10

344-10

344-10

344-10

344-10

344-10

344-10

344-10

344-10

344-10

344-10

344-10

344-10

344-10

344-10

344-10

344-10

344-10

344-10

344-10

344-10

344-10

344-10

344-10

344-10

344-10

344-10

344-10

344-10

344-10

344-10

344-10

344-10

344-10

344-10

344-10

344-10

344-10

344-10

344-10

344-10

344-10

344-10

344-10

344-10

344-10

344-10

344-10

344-10

344-10

344-10

344-10

344-10

344-10

344-10

344-10

344-10

344-10

344-10

344-10

344-10

344-10

344-10

344-10

344-10

344-10

344-10

344-10

344-10

344-10

344-10

344-10

344-10

344-10

344-10

344-10

344-10

344-10

344-10

344-10

344-10

344-10

344-10

344-10

344-10

344-10

344-10

344-10

344-10

344-10

344-10

344-10

344-10

344-10

344-10

344-10

344-10

344-10

344-10

344-10

344-10

344-10

344-10

344-10

344-10

344-10

344-10

344-10

344-10

344-10

344-10

344-10

344-10

344-10

344-10

344-10

344-10

344-10

344-10

344-10

344-10

344-10

344-10

344-10

344-10

344-10

344-10

344-10

344-10

344-10

344-10

344-10

344-10

344-10

344-10

344-10

344-10

344-10

344-10

344-10

344-10

344-10

344-10

344-10

344-10

344-10

344-10

344-10

344-10

344-10

344-10

344-10

344-10

344-10

344-10

344-10

344-10

344-10

344-10

344-10

344-10

344-10

344-10

344-10

344-10

344-10

344-10

344-10

344-10

344-10

344-10

344-10

344-10

344-10

344-10

344-10

344-10

344-10

344-10

344-10

344-10

344-10

344-10

344-10





טחנת מלט 12

תקשורות

PID

מינון

אפר

הזנות

מזרז

טחנה

ספרטור

כללי

גלילים

סילוסים

מגדל קירור

מדחסי שירות

מפוח טחנה

מנוע טחנה

גיר

קבוצות

תאורה

רשמים

התראות



מערכת לחץ שמן גבוה

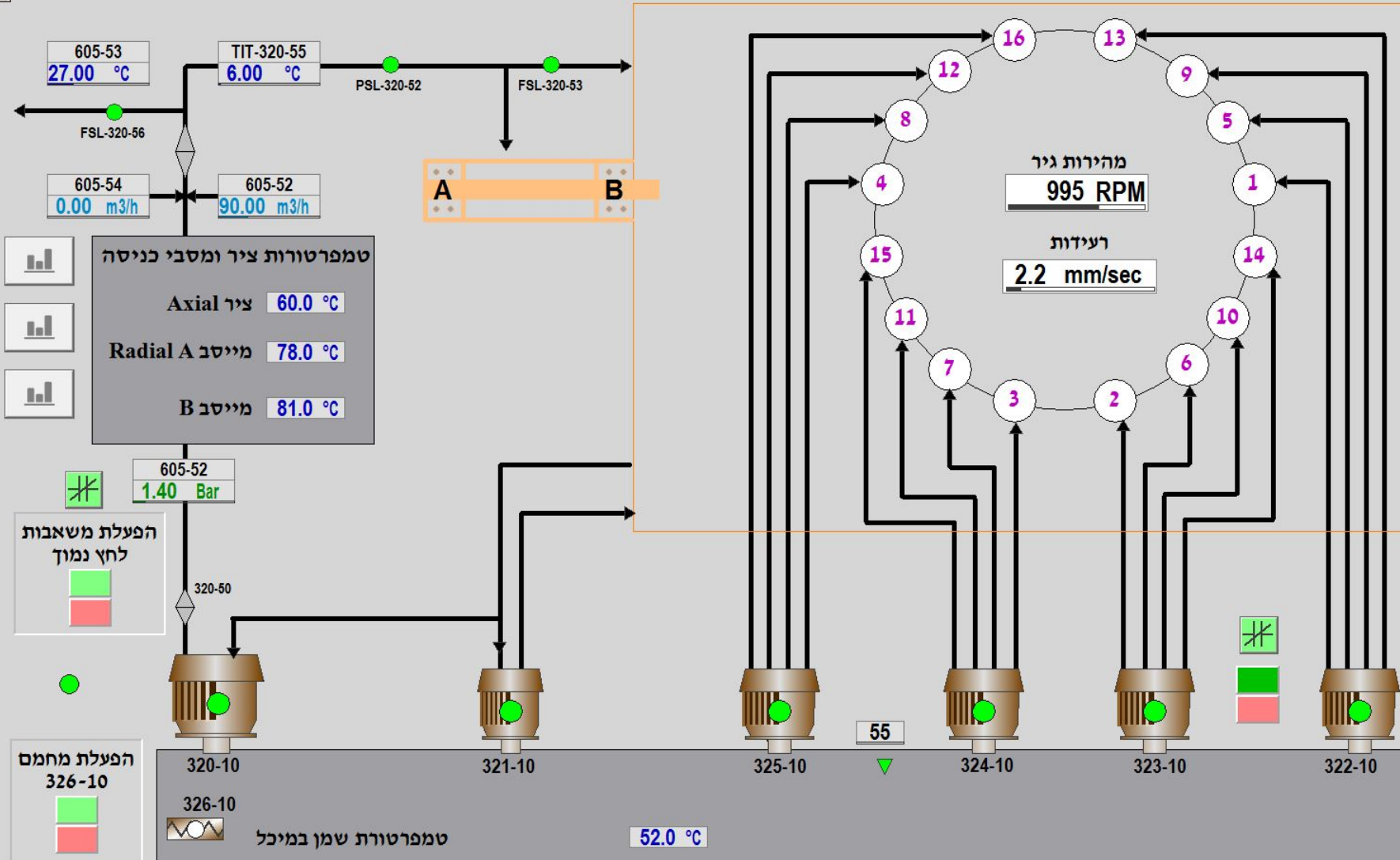

משאבה 322-10

1	55.0
5	72.0
9	61.0
13	55.0

משאבה 323-10

2	48.0
6	64.0
10	50.0
14	52.0

משאבה 324-10

3	67.0
7	43.0
11	51.0
15	45.0

משאבה 325-10

4	73.0
8	53.0
12	59.0
16	47.0

טמפרטורת מייסבים

14	53.0
10	53.0
6	53.0
3	52.0



## מערכת הידראולית גלילים משניים

טמפ' שמן  
40.0 °C

חימום שמן  
331-20

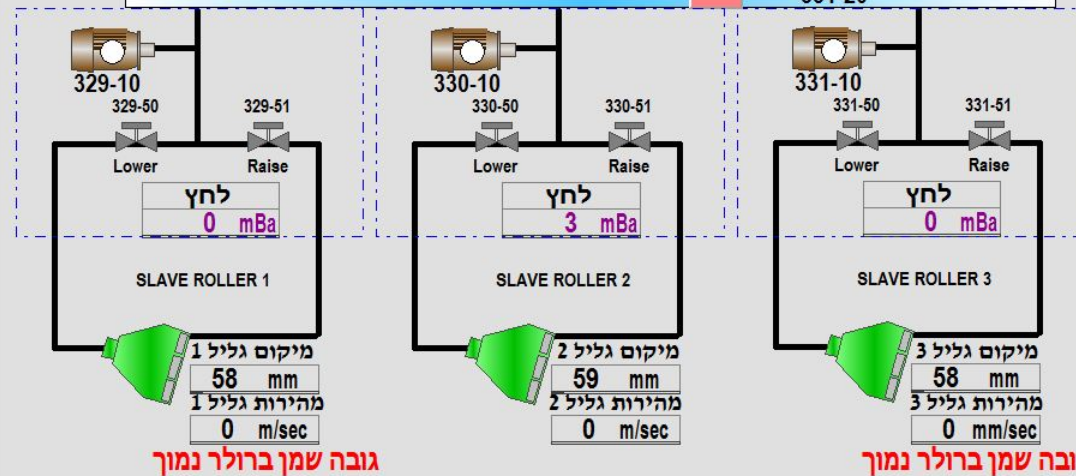

## מערכת שימון גלילים ראשיים

טמפ' שמן  
55.0 °C

חימום שמן  
338-10

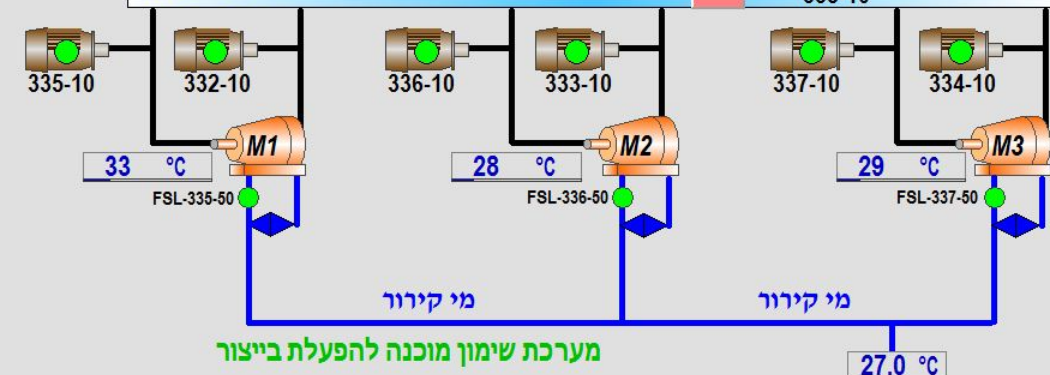

## מערכת הידראולית גלילים ראשיים

גלילים ראשיים

גלילים משניים

לחץ כניסה  
83 Bar

מהירות  
0 mm/

מיקום  
72 mm

גלילים ראשיים מוכנים להפעלה בייצור  
גלילים משניים מוכנים להפעלה בייצור

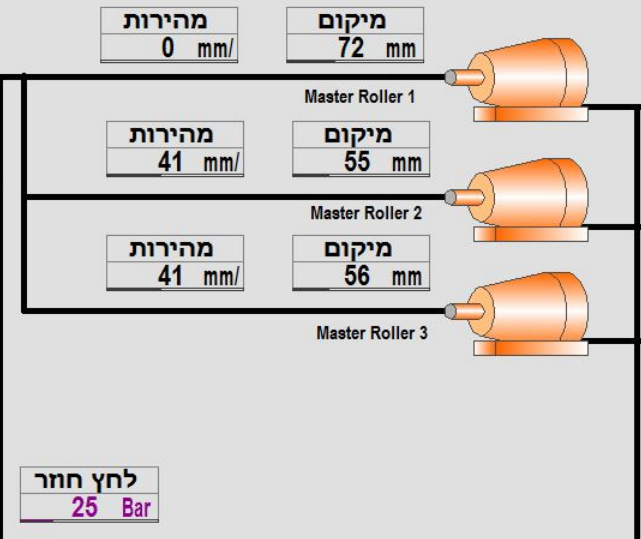
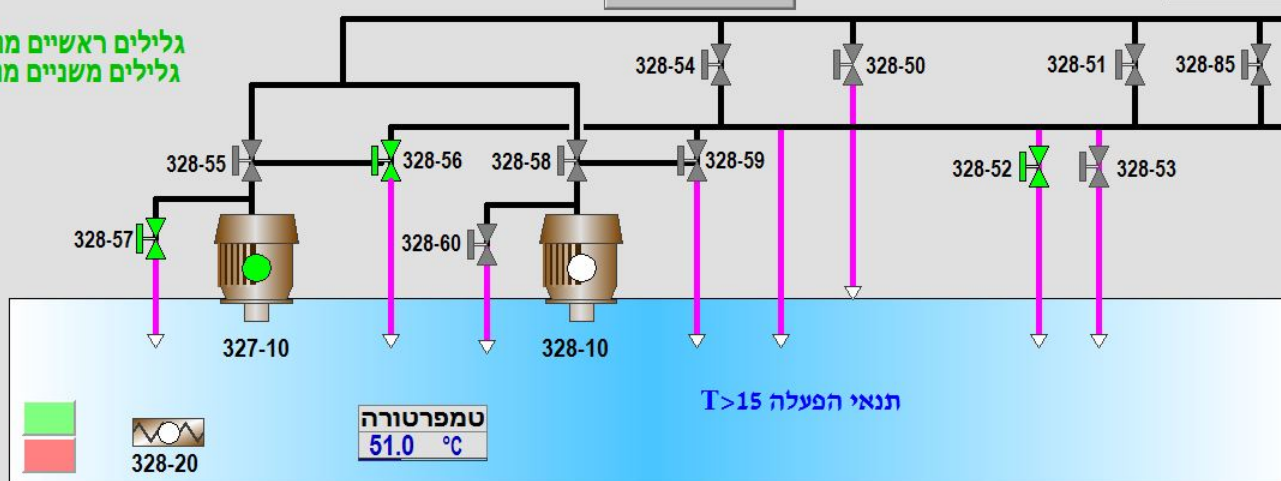



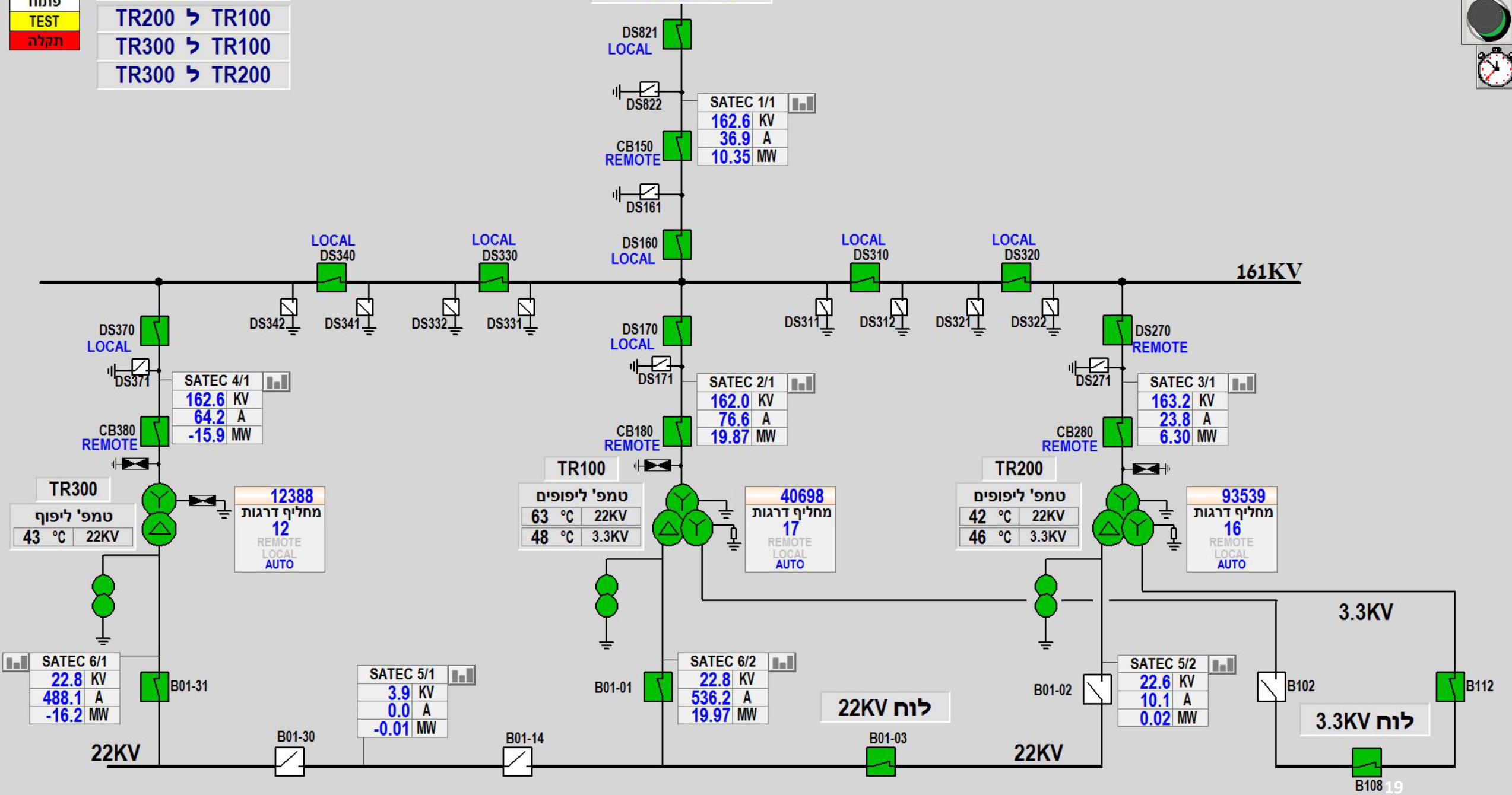





# Factory Talk Vantage Point- Implementing an organizational portal

- Ability to edit and distribute unique trends and graphs
- Process analysis options with Excel add-ons
- Access through the browser to the reports portal
- Quickly select data from the HMI screens and display them in the portal
- Involvement of users in preparing and distributing reports in a simple way
- View ONLINE data alongside historical data
- Comparing process data between shifts / time periods in an easy way



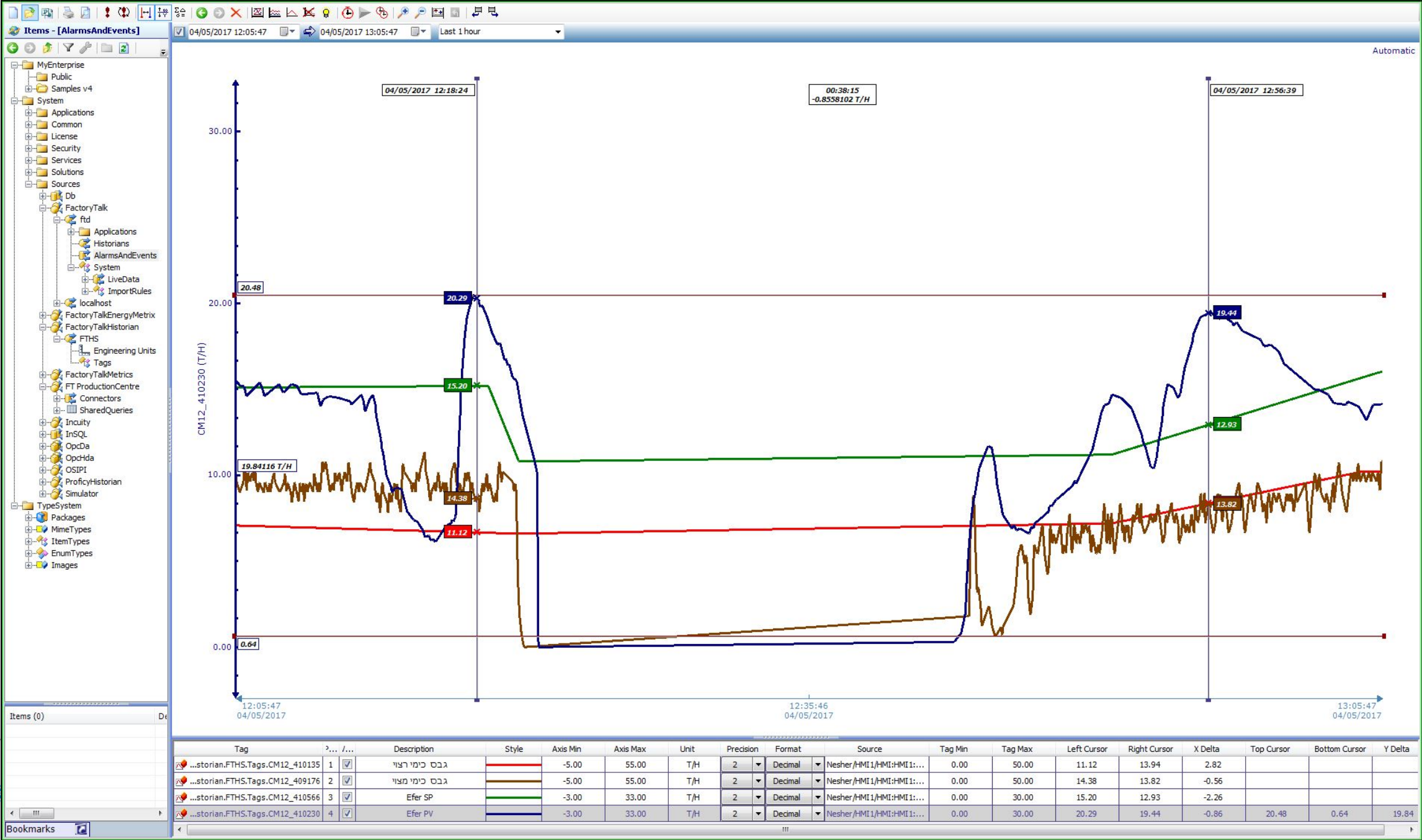



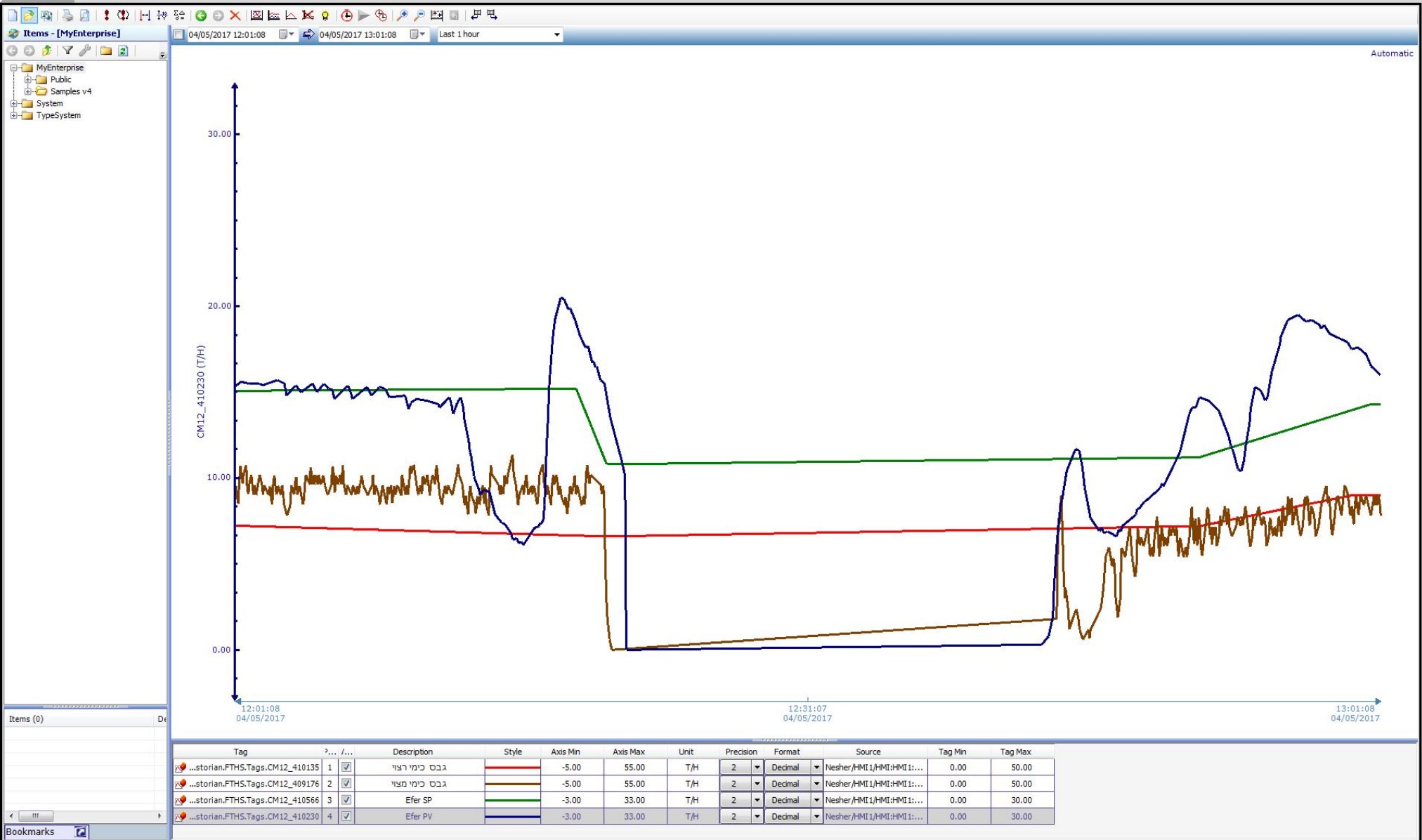



Items (0)

Bookmarks

Tag	...	Description	Style	Axis Min	Axis Max	Unit	Precision	Format	Source	Tag Min	Tag Max
...storian.FTHS.Tags.CM12_410135	1	גבס כימי רצוי		-5.00	55.00	T/H	2	Decimal	Nesher/HMI1/HMI+HMI1:...	0.00	50.00
...storian.FTHS.Tags.CM12_409176	2	גבס כימי מצוי		-5.00	55.00	T/H	2	Decimal	Nesher/HMI1/HMI+HMI1:...	0.00	50.00
...storian.FTHS.Tags.CM12_410566	3	Efer SP		-3.00	33.00	T/H	2	Decimal	Nesher/HMI1/HMI+HMI1:...	0.00	30.00
...storian.FTHS.Tags.CM12_410230	4	Efer PV		-3.00	33.00	T/H	2	Decimal	Nesher/HMI1/HMI+HMI1:...	0.00	30.00





# Characterization and implementation of the SPC system for process engineers

- Statistical tools for examining the quality of process products
- Application of SPC contributes to improving product quality and predicting faults
- Set up real time alerts based on statistical rules
- The ability to compare production data to optimal indices
- Visual and graphical display of process status and critical data
- Dynamic definition of statistical boundaries
- Implementation of statistical functions such as: trend of increase, volatility, deviations from statistical boundaries
- For example, receiving an alert in the case of identifying an hourly average deviation of a continuous data



5-92-II-730-10

## התראות

LCL 251.00

CL 302.00

UCL 353.00

7 One side of center line 4

5

6

1

2

3

SQC Plot - 1 : [Individuals]

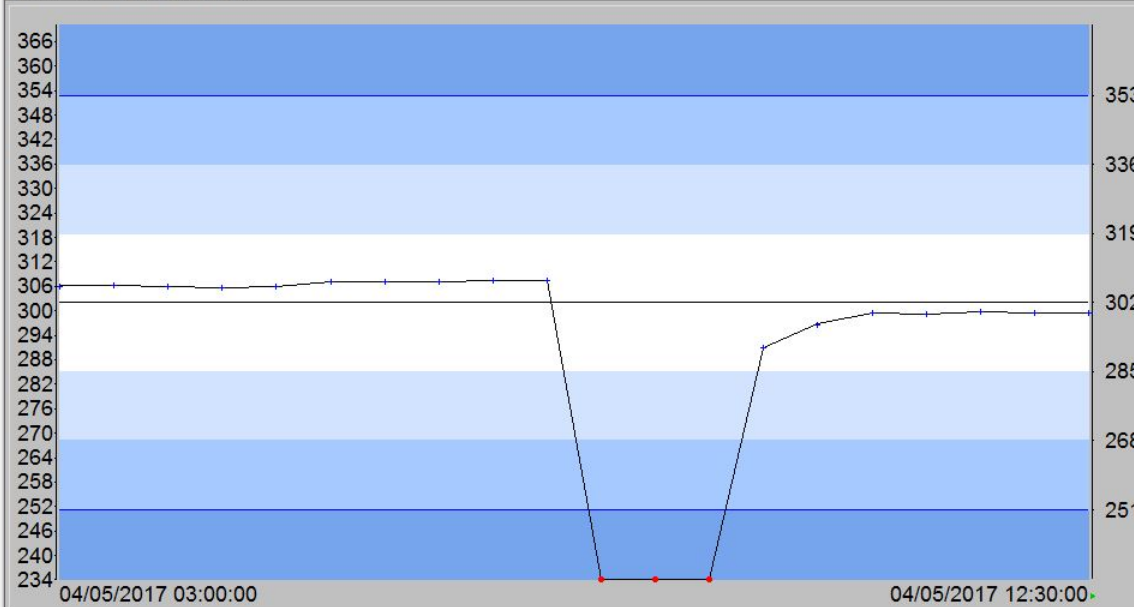

יציאה

## טחנה צפונית

## בור קבלה

5-92-TIT-440-13	5-92-BZ-441-PV	קלינקר אנרגיה פחם חד גובה סי %
5-92-TIT-440-BEARIN-B	5-92-BZ-SPIN-441	קלינקר אנרגיה פחם חד גובה סי %
5-92-TIT-440-BEARIN-F	5-92-BZ-STUCK-441-COOL	תפוקת סולר 5-92-WIT-040
5-92-TIT-440-BEARIN-NORTH	5-92-DPIT-440	קלינקר אנרגיה פחם זרם מעלית A
5-92-TIT-440-BEARIN-NORTH	5-92-DPIT-610	קלינקר אנרגיה פחם זרם גופרת A
5-92-TIT-440-R	5-92-FIT-440	קלינקר אנרגיה פחם זרם גופרת A
5-92-TIT-440-S	5-92-FIT-610-21	קלינקר אנרגיה פחם סילו TON 91
5-92-TIT-440-T	5-92-FIT-610-22	קלינקר אנרגיה פחם סילו 91-120 %
5-92-TIT-441-BEARING-SEP	5-92-FIT-780	טמפרטורת מסנן 91-310
5-92-TIT-441-OIL	5-92-II-420	הפרש לחצים פילטר 5-92-DPIT-210
5-92-TIT-610	5-92-II-430	לחץ ביציאה פילטר 5-92-PIT-210
5-92-TIT-620-10	5-92-II-440-10	ספיקה מערב 5-92-FIT-210-21
5-92-TIT-680-01	5-92-II-441-PV	ספיקה מזרח 5-92-FIT-210-22
5-92-TIT-680-02	5-92-II-730-10	זרם מנוע טחנה 5-92-II-040-10
5-92-TIT-780	5-92-II-730-10	קלינקר אנרגיה פחם סילו 91-130 %
5-92-TIT-780-10	5-92-PIT-440	טמפ 5-92-TIT-040-BEARING SOUTH
5-92-TIT-780-11	5-92-PIT-440-10	טמפ 5-92-TIT-040-BEARING NORTH
5-92-VIT-440	5-92-PIT-440-11	זרם מנוע מפוח 91-577
5-92-WIT-420-10	5-92-PIT-610	זרם מנוע מפוח 91-587
5-92-WIT-440	5-92-PIT-730-10	מד זרם למפוח 5-91-320 בבור קבל
5-96-II-260	5-92-PIT-SPACE	קלינקר אנרגיה פחם סילו TON 91
5-96-PIT-260	5-92-SI-420	קלינקר אנרגיה פחם טמפ'סילו 91C
	5-92-SI-430	קלינקר אנרגיה פחם טמפ'סילו 91C
	5-92-SI-441-PV	קלינקר אנרגיה פחם פילטר 91-57 %
	5-92-TIT-380	קלינקר אנרגיה פחם פילטר 91-58 %
	5-92-TIT-440	טמפרטורת מסנן 91-585
	5-92-TIT-440-12	טמפרטורת מסנן 91-575

26



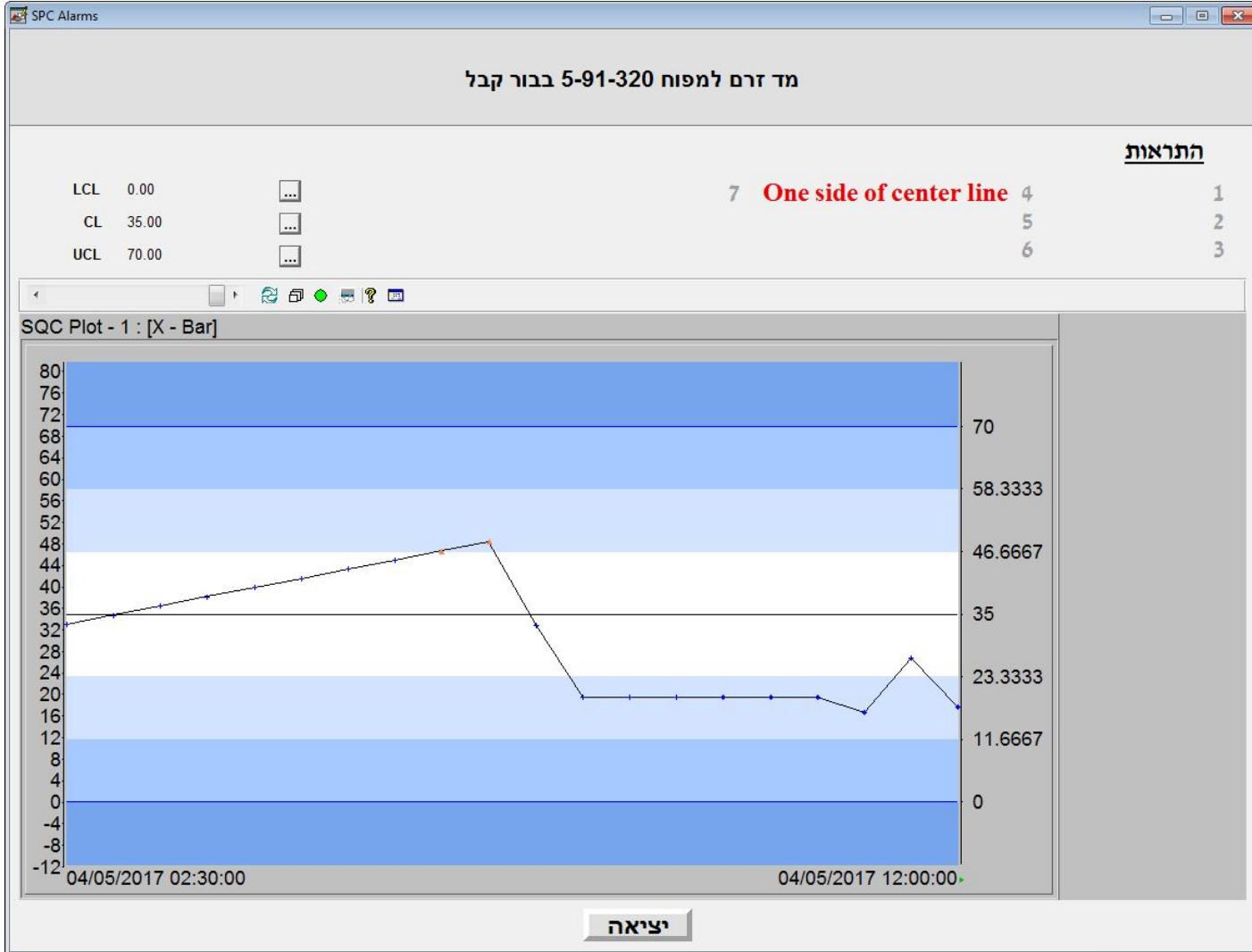

NESHERPRO\CONTEL

תאורה רשמים התראות

סחנה צפונית בור קבלה

5-92-TIT-440-13	5-92-BZ-441-PV	קלינקר אנרגיה פחם מד גובה סי %
5-92-TIT-440-BEARIN-B	5-92-BZ-SPIN-441	קלינקר אנרגיה פחם מד גובה סי %
5-92-TIT-440-BEARIN-F	5-92-BZ-STUCK-441-COOL	תפוקת סולר 5-92-WIT-040
5-92-TIT-440-BEARIN-NORTH	5-92-DPIT-440	קלינקר אנרגיה פחם זרם מעלית A
5-92-TIT-440-BEARIN-NORTH	5-92-DPIT-610	קלינקר אנרגיה פחם זרם גופרת A
5-92-TIT-440-R	5-92-FIT-440	קלינקר אנרגיה פחם זרם גופרת A
5-92-TIT-440-S	5-92-FIT-610-21	קלינקר אנרגיה פחם סילו TON 91
5-92-TIT-440-T	5-92-FIT-610-22	קלינקר אנרגיה פחם סילו 91-120
5-92-TIT-441-BEARING-SEP	5-92-FIT-780	טמפרטורת מסנן 91-310
5-92-TIT-441-OIL	5-92-II-420	הפרש לחצים פילטר 5-92 DPIT-210
5-92-TIT-610	5-92-II-430	לחץ ביציאה פילטר 5-92-PIT-210
5-92-TIT-620-10	5-92-II-440-10	ספיקה מערב 5-92-FIT-210-21
5-92-TIT-680-01	5-92-II-441-PV	ספיקה מזרח 5-92-FIT-210-22
5-92-TIT-680-02	5-92-II-730-10	זרם מנוע סחנה 5-92-II-040-10
5-92-TIT-780	5-92-JI-730-10	קלינקר אנרגיה פחם סילו 91-130
5-92-TIT-780-10	5-92-PIT-440	טמפ 5-92-TIT-040-BEARING-SOUTH
5-92-TIT-780-11	5-92-PIT-440-10	טמפ 5-92-TIT-040-BEARING-NORTH
5-92-WIT-440	5-92-PIT-440-11	זרם מנוע מפוח 91-577
5-92-WIT-420-10	5-92-PIT-610	זרם מנוע מפוח 91-587
5-92-WIT-440	5-92-PIT-730-10	מד זרם למפוח 5-91-320 בבור קבל
5-96-II-260	5-92-PIT-SPACE	קלינקר אנרגיה פחם סילו TON 91
5-96-PIT-260	5-92-SI-420	קלינקר אנרגיה פחם טמפ'סילו C 91
	5-92-SI-430	קלינקר אנרגיה פחם טמפ'סילו C 91
	5-92-SI-441-PV	קלינקר אנרגיה פחם פילטר 91-57
	5-92-TIT-380	קלינקר אנרגיה פחם פילטר 91-58
	5-92-TIT-440	טמפרטורת מסנן 91-585
	5-92-TIT-440-12	טמפרטורת מסנן 91-575

# System Configuration

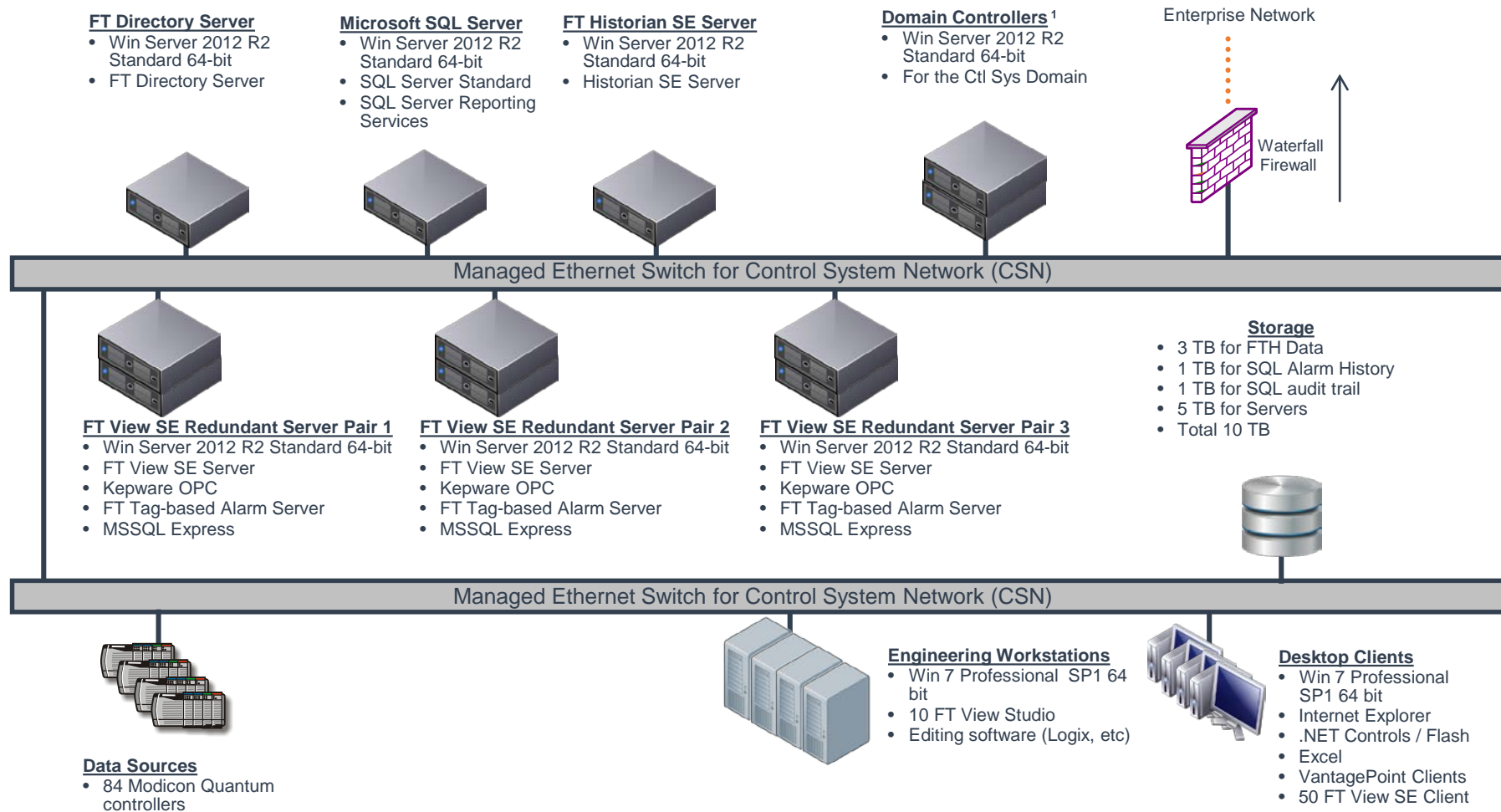



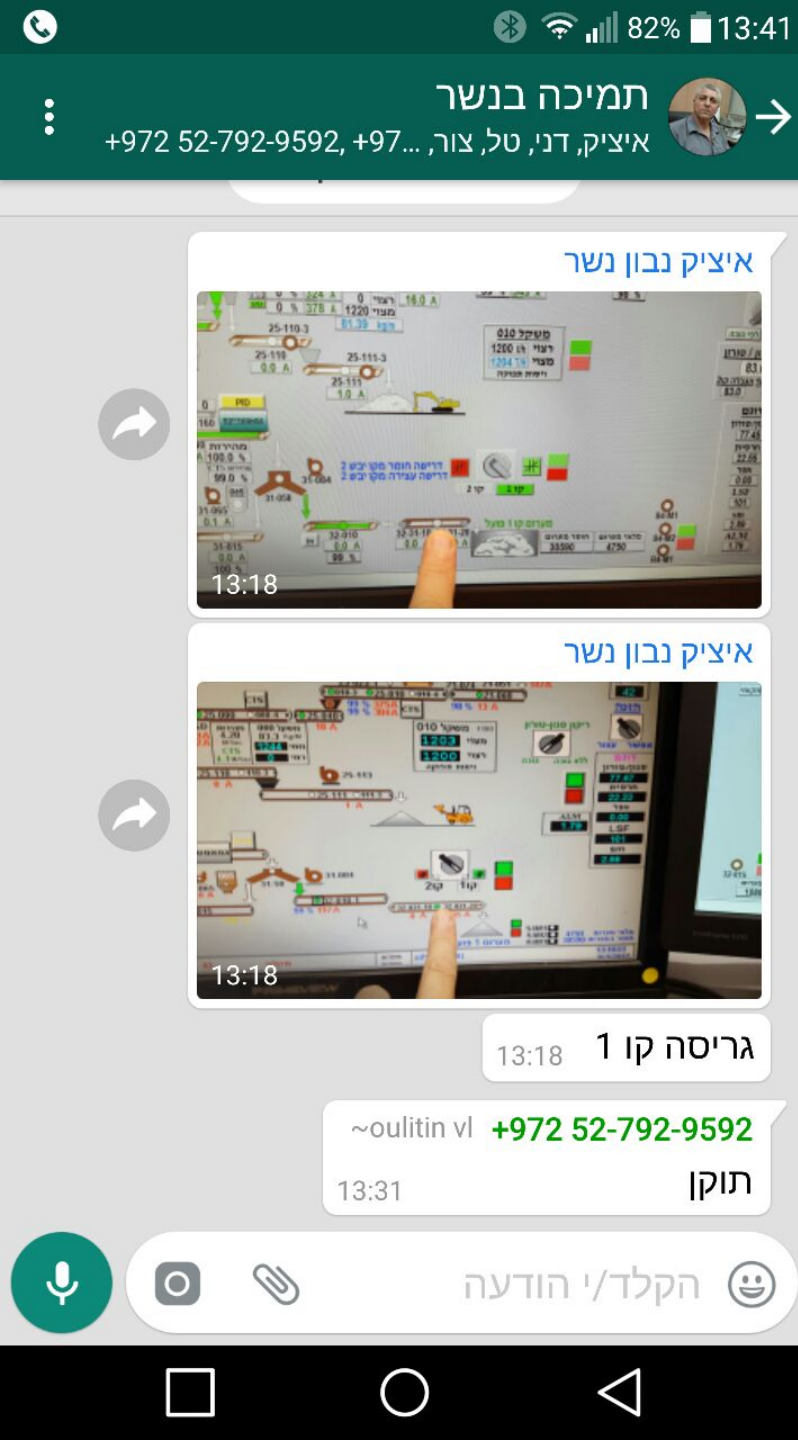

# Technical Support

- Support ONLINE by vendor team
- Using Knowledge Sharing Tools – WhatsApp
- Nesher team and Contel team in the group - real-time solutions.



## WhatsApp

# Project Management Methodology in Nesher

- About two years ago, Sciforma was incorporated in Nesher for the management and control of all investment projects in Nesher in general and in the plant in particular
- The Electricity Division adopted the control processes that are built into the system, together with adaptations to the special needs of project managers in the Division
- The ability to manage the project portfolio, while monitoring and controlling tasks and alerts, enables the projects to be promoted on the challenging schedule while meeting the budget limitations approved for these projects
- The system enables prioritization of strategic projects for the division and organization, and examines the impact of the entire work plan, including regulatory requirements, on these projects





# Project Management Methodology in Nesher

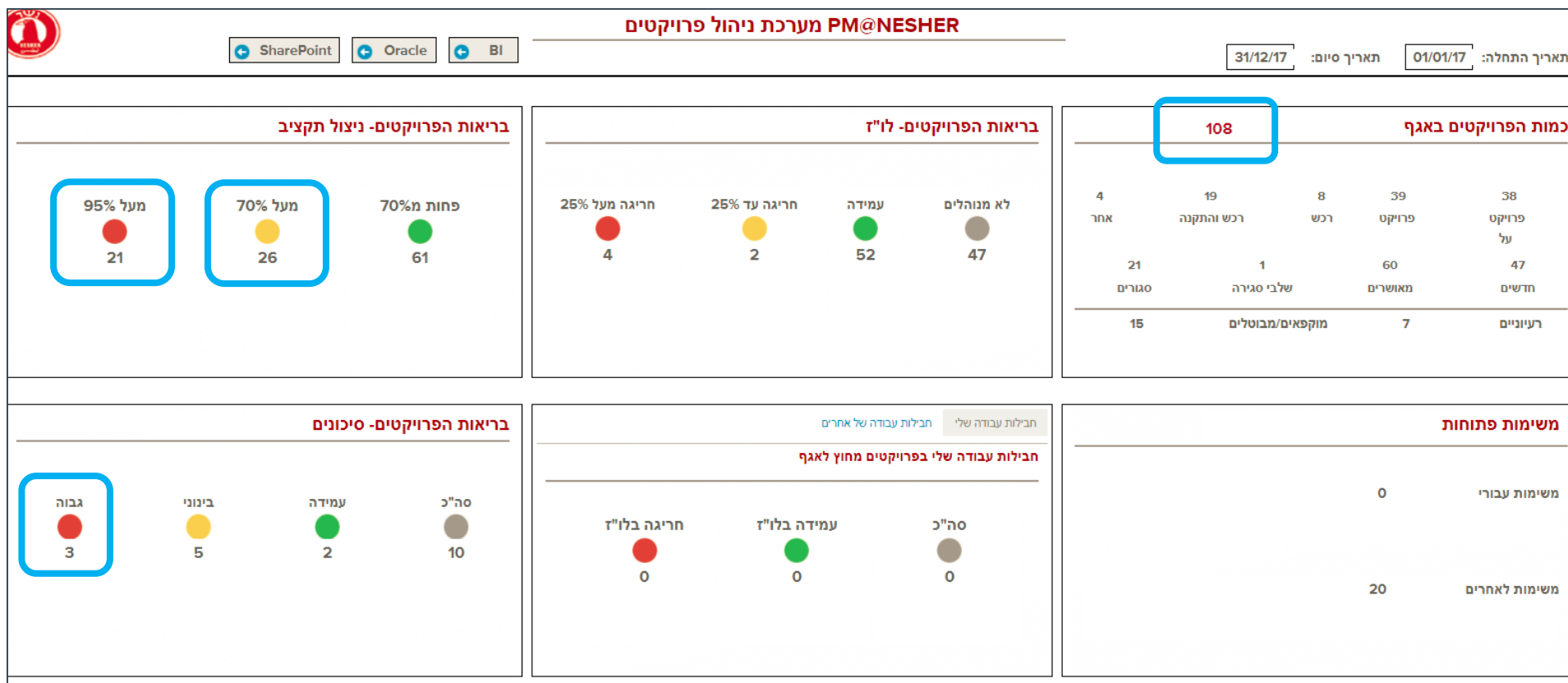

# THANK YOU Q & A

Nesher team and Contel team in the group - real-time solutions.

**קונטאל אוטומציה ובקרה בע"מ**

פארק דניב, רחוב יגיע כפיים 21, ת.ד. 3570 קרית אריה פ"ת 49130

טלפון: 03-9260300 פקס: 03-9260333

contel@contel.co.il www.contel.co.il



**CONTEL TECHNOLOGIES**  
for Smart Manufacturing





Nesher - Ramla